



**DOSSIER DE CANDIDATURE**  
**SECTION SPORTIVE SCOLAIRE FOOTBALL**  
**SECONDE - TERMINALE**

Toute admission de l'élève au concours devra impérativement être suivi d'une inscription administrative auprès de MME FOURTINES au secrétariat du Collège et Lycées Jeanne d'Arc.

Date de dépôt dossier : du 07/02 au 31/03/2026  
Tests de sélection : Mercredi 27 mai 2026 de 9h à 12h

**POUR VIVRE PLEINEMENT TA PASSION**  
**EN CONCILIANT ÉTUDES ET SPORT !**



Section Sportive agréée par la Fédération Française de Football



## L'ÉQUIPE D'ENCADREMENTS

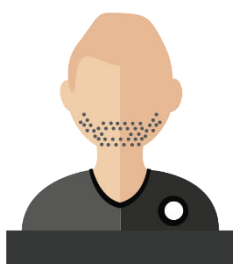

**GAUTHIER Patrick**  
Responsable  
Section Sportive  
Scolaire Football



**JUILLARD Hervé**  
Coordinateur Compétitions  
Professeur E.P.S.



**SIREYZOL Caroline**  
Coordinatrice  
Administrative



**HAIMER Lotfi**  
Éducateur Collège - Lycée



**CASTELLI Fabio**  
Éducateur Collège



**PRIEUX Théo**  
Éducateur Lycée



**EL-OUULA Karim**  
Préparateur Physique



**FLORENT Christophe**  
Éducateur et Spécialiste  
Gardien de But

# 1

## FONCTIONNEMENT DE LA SECTION SPORTIVE SCOLAIRE FOOTBALL

### Les joueurs admis à la Section Sportive peuvent bénéficier :

- **D'un suivi scolaire** accru de la part de la Direction du Lycée ; du professeur d'EPS responsable de la section, mais aussi de l'ensemble de l'équipe éducative (possibilité d'accompagnement scolaire).

- **D'un suivi médical** effectué par un Médecin agréé par le District de football du Lot et au besoin un Kinésithérapeute.

Merci de fournir un ECG pour toute entrée en Section Sportive Scolaire Football (Sept.2026).

- **D'un encadrement technique** performant (sur une pelouse de qualité) avec :

**NOUVEAUTÉ !** Entraînements spécifiques gardien de but avec entraîneur diplômé.

UNE JOURNÉE TYPE...	UNE SEMAINE TYPE...
8h00-12h00 : Cours 12h00-13h30 : Repas 13h30-15h20 : Cours 15h35-17h35 : Entraînement Retour assuré par l'établissement (Bus). 17h55 : Goûter	<b>Mardi:</b> Entraînement football 1 <b>Mercredi:</b> Entraînement en club ou rencontres UNSS / UGSEL <b>Jeudi:</b> Entraînement football 2 <b>Samedi:</b> Match en club.

### L'ANNEE SCOLAIRE TYPE

SEPTEMBRE	OCTOBRE	NOVEMBRE	DÉCEMBRE	JANVIER
<ul style="list-style-type: none"> <li>• Tests physiques</li> <li>• Travail technique fondamental</li> <li>• Principe de jeu : Occupation du terrain</li> </ul>	<ul style="list-style-type: none"> <li>• TTF : Passes/Conduites/Contrôles</li> <li>• Principe de jeu : Occupation du terrain + Conservation</li> <li>• Préparation athlétique.</li> </ul>	<ul style="list-style-type: none"> <li>• TTF : P/ C/Cont/Frappes</li> <li>• Principe de jeu : Occupation du terrain + Conservation</li> <li>• Match inter-sections.</li> </ul>	<ul style="list-style-type: none"> <li>• TTF : P/ C/Cont/Frappes</li> <li>• Principe de jeu : Occupation du terrain + Conservation</li> <li>• Matchs UNSS.(Départ)</li> </ul>	<ul style="list-style-type: none"> <li>• TTF : P/ C/Cont/Frappes</li> <li>• Préparation athlétique.</li> <li>• Principe de jeu : Jeu vers l'avant</li> <li>• Matchs UNSS. (Départ)</li> </ul>
FÉVRIER	MARS	AVRIL	MAI	JUIN
<ul style="list-style-type: none"> <li>• TTF : P/ C/Cont/F/Tête</li> <li>• Principe de jeu : Jeu à 2/3</li> <li>• Matchs UNSS.(Académie)</li> <li>• Tests physiques en labo 2</li> </ul>	<ul style="list-style-type: none"> <li>• TTF : P/ C/Cont/F/Tête</li> <li>• Principe de jeu : Bloc équipe + Jeu entre deux</li> <li>• Matchs UNSS.(Académie)</li> <li>▪Visite médicale 2</li> </ul>	<ul style="list-style-type: none"> <li>• TTF : P/ C/Cont/F/T/Amortis</li> <li>• Principe de jeu : Se placer, se déplacer.</li> <li>• Tournoi inter-sections</li> </ul>	<ul style="list-style-type: none"> <li>• TTF : Centres/Volées</li> <li>• Principe de jeu : Aide au porteur.</li> <li>• UNSS Championnat de France + tests sélection.</li> </ul>	<ul style="list-style-type: none"> <li>• TTF : Techniques défensives</li> <li>• Principe de jeu : Demande du ballon.</li> </ul>

## Permettre aux jeunes de cette Section :

- de mener une pratique sportive et une scolarité réussie au même titre qu'un autre élève du Lycée.
  - de favoriser l'épanouissement de l'élève dans la réussite scolaire et sportive.
- Permettre en outre aux jeunes joueurs d'accéder en 2 ou 3 ans à une maîtrise des fondamentaux techniques et tactiques du football, ainsi que de son règlement, et d'envisager une évolution vers la pré-formation (Pôles espoirs et centre de formation) et d'accéder à la Section Sportive Scolaire Football lycée de l'établissement.

*N.B : Le joueur en formation à la Section Sportive reste dans son club d'origine.  
Le Lycée Jeanne d'Arc de FIGEAC ne présente pas la contrainte de la carte scolaire.*

## MODALITÉS D'INSCRIPTION (après acceptation au sein de la Section)

- Le ou la candidat(e) doit être licencié(e) dans un club de football (il peut s'inscrire après le concours).
- Le ou la candidat(e) devra participer aux compétitions UNSS/UGSEL.
- Le ou la candidat(e) devra s'engager à signer la charte de la Section Sportive.

L'accès à la Section Sportive requiert **une cotisation annuelle de 170 euros** (à joindre au dossier d'inscription, ne sera pas restituée en cas de désistement après admission par le jury) afin d'assurer (a minima) le fonctionnement de la structure (goûters, transports, suivi médical, indemnités des différents intervenants, achat du matériel...) mais aussi pour bénéficier de la licence UNSS et du pack d'équipements de la Section (survêtements, maillots, shorts, chaussettes, ballons...).

*Ce dossier dûment complété vaut « convocation » aux tests, prendre sa carte d'identité pour l'appel lors du test.*

## LES TESTS DU CONCOURS : LE 27 MAI 2026

Le test de sélection est organisé en partenariat avec le District de Football du Lot le **Mercredi 27 mai 2026** à 9h : (démarrage), fin : 12h au stade de Londieu à Figeac (possibilité de repas au restaurant scolaire de l'établissement (7€) sur inscription préalable).

- ✓ Observation en jeu
  - Jeux réduits.
  - Jeux 7 contre 7 / 11 contre 11
- ✓ Tests athlétiques
  - Vitesse 20 mètres / Course brisée / (6'endurance)
- ✓ Observation spécifique gardien de but

### PLACES LIMITÉES

**16 JOUEURS RETENUS  
PAR CATÉGORIE**



## CONDITIONS D'ADMISSIONS AUX TESTS

## Le dossier complet :

doit être adressé au **Lycée Jeanne d'Arc de FIGEAC** au plus tard le **Mardi 31 mars 2026**.

**Collège et Lycées Jeanne d'Arc – 11 allées Bérégovoy - 46100 Figeac**

**Tél. : 05 65 34 23 72 - Fax : 05 65 34 46 78**

**Mail : [jeannedarcfigeac@gmail.com](mailto:jeannedarcfigeac@gmail.com)**

- Un dossier de candidature dûment rempli.
- Une copie des deux premiers bulletins trimestriels.
- Une copie de la licence de football

Une commission composée d'enseignants et de cadres techniques se prononcera une huitaine de jours après le test (réponse par courrier ou par téléphone). Cette commission examine : les compétences scolaires, les compétences sportives et la motivation de l'élève.

## ADHÉSION A LA SECTION SPORTIVE FOOTBALL 2026-2027

### RENSEIGNEMENTS SPORTIFS (à remplir par l'éducateur)

Club :..... Nombre d'année de pratique :.....

Niveau de l'équipe (Honneur ligue / Promotion ligue / District.) : .....

POSTE 2 <sup>nd</sup> e (ENTOUREZ)			POSTE PREMIÈRE/TERMINALE (ENTOUREZ)		
	1			1	
	5			5	
2	4	3	2	4	3
	6			6	
8		7			
	10		8	10	7
9		11			
			9		11

Nom de l'entraîneur : ..... Téléphone : .....

Jours et horaires d'entraînement : .....

Pied fort: Droit / Gauche / Les deux (rayer les mentions inutiles).

### Rapport de l'éducateur (avec tests / ou livret de suivi Club)

(motivation – assiduité – comportement - goût de l'effort)

[illegible]

(Avis du professeur principal)

Classe actuelle : .....

Classe redoublée : .....

Etablissement actuel : .....

Avis général sur l'élève (motivation, comportement, assiduité en cours, capacité d'intégration...) :

[illegible]

Signature du professeur :

(À remplir obligatoirement par un médecin)

Nom : ..... Prénom : .....

Date de naissance : ...../...../..... Lieu de naissance : .....

### MENSURATIONS

Poids : ..... Taille : ..... Pointure : .....

### VACCINATIONS

Date du dernier rappel anti-tétanique : .....

BCG : ..... Cuti réaction tuberculinique (date) : ..... Réaction : .....

**ELECTROCARDIOGRAMME : à fournir obligatoirement à la rentrée scolaire** (en cas d'admission)  
**ANTECEDENTS** (préciser la date et les séquelles éventuelles)

Affections notables : .....

Problème de santé : .....

Hospitalisations : .....

Fractures : .....

Entorses : .....

Je soussigné.....

Docteur en médecine demeurant : .....

Certifie avoir examiné : ..... né(e) le : .....

Et n'avoir constaté à ce jour aucun signe apparent contre indiquant la pratique du football en compétition et dans le cadre d'une section sportive.

Fait à..... le..... Cachet et signature :

### AUTORISATIONS PARENTALES

Je soussigné(e) .....

agissant en tant que Père, Mère, Tuteur, (rayer les mentions inutiles)

Résidant : .....

Tel : ...../...../...../...../..... Autres personnes à contacter en cas

d'urgence : .....

- Autorise mon enfant à participer à toutes sorties pédagogiques ou sportives, organisées par le collège, la section sportive ou l'association sportive (ainsi qu'au test de sélection le 27 mai 2026).
- Autorise les responsables ou l'accompagnateur à faire pratiquer en cas d'urgence une intervention médicale ou chirurgicale si nécessaire (*Parents prévenus avant intervention*).

Date et signature (précédé de la mention "lu et approuvé")

6

## RENTREE SCOLAIRE 2026-2027

### Candidature à la section sportive football du lycée Jeanne d'Arc de FIGEAC

*Photo  
obligatoire*

NOM : .....

Prénom : .....

Né(e) le.....à..... Age : .....

Classe envisagée (rentrée 2026/2027): ☐ 6<sup>ème</sup> ☐ 5<sup>ème</sup> ☐ 4<sup>ème</sup> ☐ 3<sup>ème</sup>

Nom du représentant légal (père, mère, tuteur) : .....

Adresse complète :

.....  
.....  
.....  
.....

Téléphone : ..../..../..../..../.....

E-mail : .....

Club : .....

Poste dans l'équipe : .....

Régime envisagé (rayer les mentions inutiles) : EXTERNE / DEMI-PENSIONNAIRE / INTERNE\* \*Sous réserve des places disponibles.

Fait à.....le.....

Signature de l'élève :

Signature des parents :

#### AVIS DE LA COMMISSION DE SÉLECTION

A Figeac le,

#### AVIS DU CHEF D'ÉTABLISSEMENT

A Figeac le,